



**KETENTUAN PELAKSANAAN SEMINAR TESIS**  
**PROGRAM STUDI MAGISTER TEKNIK GEOLOGI**

**A. TUJUAN:**

1. Memberikan evaluasi dari kemajuan penelitian mahasiswa Program Magister Teknik Geologi.
2. Memberikan masukan yang konstruktif untuk alur penelitian yang mencakup latar belakang, tujuan, metodologi, analisis, interpretasi, dan kesimpulan.
3. Memberikan latihan bagi mahasiswa dalam memaparkan hasil penelitiannya baik secara lisan maupun tulisan yang efektif dan komunikatif
4. Meningkatkan kemampuan mahasiswa dalam memahami konsep geologi yang terkait dengan bidang penelitiannya.

**B. KETENTUAN UMUM:**

1. Seminar tesis merupakan syarat wajib bagi mahasiswa Program Magister Teknik Geologi yang akan mengikuti sidang Tesis.
2. Seminar Tesis diadakan setelah ada persetujuan dari dosen pembimbing dan satgas seminar.
3. Waktu seminar adalah minggu keempat di setiap bulannya, dilaksanakan hari senin, selasa, rabu, dan kamis. Setiap hari disediakan slot untuk 4 orang (cek ketersediaan slot di admin Prodi) Karena waktu seminar terbatas, cermati ketersediaan waktu dan konsultasikan dengan pembimbing jauh-jauh hari sebelumnya.
4. Pendaftaran seminar dapat dilakukan sewaktu-waktu, paling lambat 4 hari sebelum jadwal seminar yang diajukan dengan menggunakan formulir yang telah disediakan.
5. Perubahan jadwal seminar yang sudah didaftarkan harus menyertakan surat permohonan dari peserta dan diketahui oleh pembimbing yang ditujukan ke Kaprodi yang dilengkapi dengan lembar persetujuan seminar yang baru.
6. Undangan seminar bisa disebar di lingkungan prodi/fakultas/ITB.
7. Presentasi bersifat terbuka yang dapat dihadiri oleh mahasiswa, dosen, peneliti dari dalam dan luar ITB.
8. Acara seminar untuk 1 orang presenter dilaksanakan selama maksimal 1 jam yang terdiri dari:
  - a. Presentasi maksimal 20 menit

- b. Diskusi maksimal 35 menit
- 9. Paparan penelitian akan dievaluasi oleh:
  - a. Sekurang-kurangnya 1 orang pembimbing
  - b. Sekurang-kurangnya 1 orang anggota satgas seminar
- 10. Jumlah peserta seminar minimal 7 orang dengan minimal tiga pertanyaan atau masukan dari peserta.
- 11. Ketentuan seminar ini mulai berlaku bagi mahasiswa Program Magister Teknik Geologi yang mengambil Seminar Tesis 1 SKS pada kurikulum 2019.

**C. PERSYARATAN:**

- 1. Peserta mendaftar selambat-lambatnya 4 hari sebelum tanggal seminar yang diajukan.
- 2. Pernah mengikuti Pelatihan Penulisan Publikasi Ilmiah dari Tesis yang diadakan oleh Prodi Teknik Geologi setiap pertengahan semester.
- 3. Pendaftaran dilakukan secara daring menggunakan formulir yang telah disediakan, dengan melampirkan dokumen sebagai berikut:
  - a. Pernyataan ketercapaian penelitian minimal 75% dari keseluruhan penelitian dan disetujui pembimbing serta Ketua Satgas seminar.
  - b. Abstrak dalam Bahasa Indonesia dan Bahasa Inggris.
  - c. Lembar kehadiran seminar yang sudah terisi minimal 7 kali seminar.
  - d. Sertifikat peserta Pelatihan Penulisan Publikasi Ilmiah dari Tesis Prodi Teknik Geologi.
  - e. Menyerahkan draft makalah yang sudah di-*submit* yang disertai dengan bukti surel dari Editor-in-chief *Bulletin of Geology* sesuai dengan tugas dari Pelatihan Penulisan Publikasi Ilmiah dari Tesis Prodi Teknik Geologi. Persyaratan ini bisa digantikan oleh jurnal atau prosiding dari tempat lainnya.

**D. KOMPONEN PENILAIAN:**

- a. Abstrak Tesis : 20%
- b. Susunan dan kejelasan salindia : 20%
- c. Teknik penyampaian : 30%
- d. Logis/pemahaman geologi : 30%

**E. SKOR PENILAIAN:**

| No | Total     | Skor      |
|----|-----------|-----------|
| 1  | ≥ 80      | A         |
| 2  | 75 - 79,9 | AB        |
| 3  | 65 - 74,9 | B         |
| 4  | 60 - 64,9 | BC        |
| 5  | 55 - 59,5 | C         |
| 6  | <55       | Mengulang |

Bandung, 7 Januari 2021  
 Ketua Program Studi Magister dan  
 Doktor Teknik Geologi,

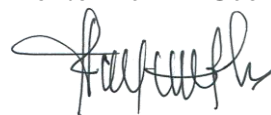

Dr. Eng. Asep Saepuloh, S.T., M.Eng.  
 NIP. 1980011 220121 2 1002

## Prosedur Pelaksanaan Seminar Program Studi S2 Teknik Geologi ITB 2021

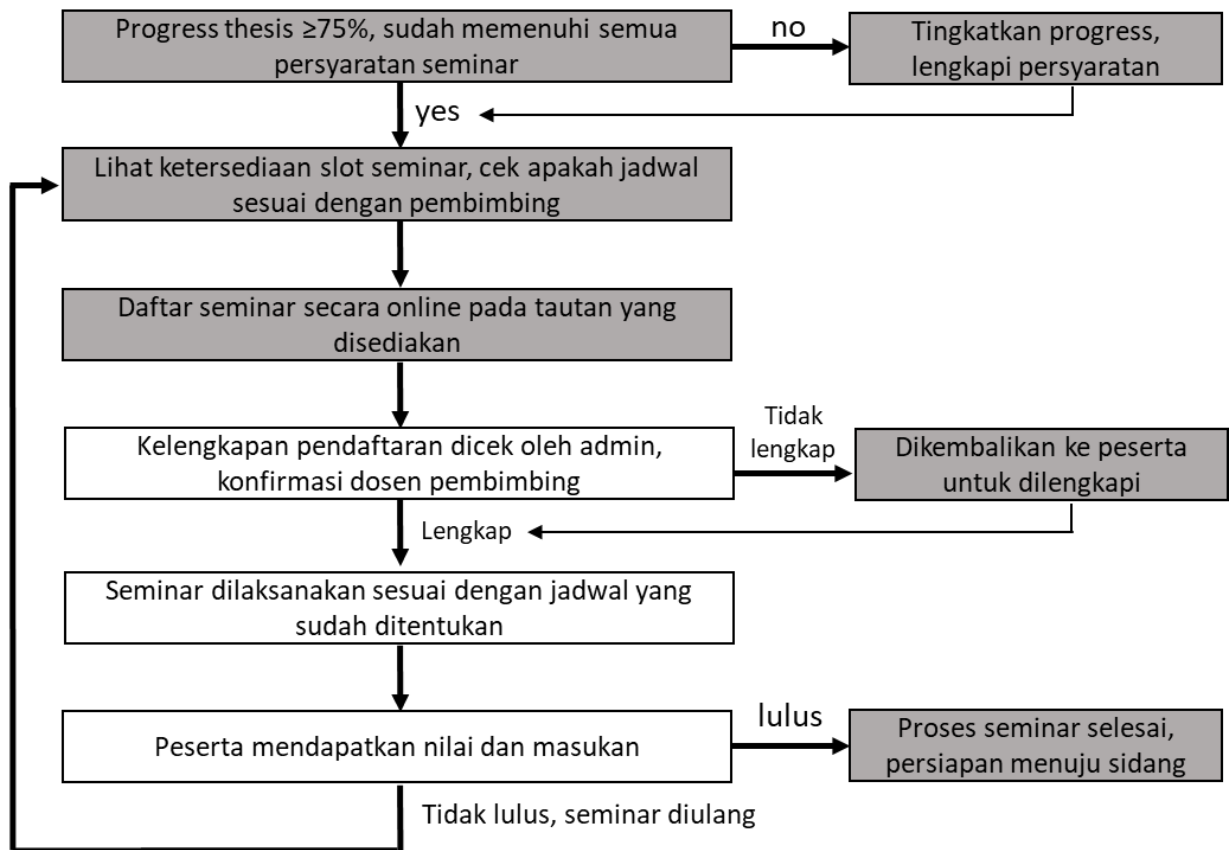

### Keterangan:

Proses dilakukan oleh peserta

Proses dilakukan oleh satgas/admin